Jubiläumsschiessen

150 Jahre Schützengesellschaft Ennetmoos

1839–1989

Schiessplan

Schiessplatz: Ennetmoos
Distanz: 300 m
Gruppen- und Einzelwettkampf

Schiesstage und Schiesszeiten:

Samstag, 3. Juni 1989
08.00–12.00 und
13.00–18.00 Uhr

Samstag, 10. Juni 1989
08.00–12.00 und
13.00–18.00 Uhr

Sonntag, 11. Juni 1989
09.00–12.00 und
13.00–17.00 Uhr

Tag für Tag dienstbereit

– mit dem umfangreichen AEBI-Programm
– der fachkundigen Beratung
– dem perfekten Service

Ihr AEBI-Händler

Leo Schallberger AG

Traktoren + Maschinen für Land- und Forstwirtschaft, Kommunal- + Gartenbetriebe
6370 Stans - Oberdorf 041 - 61 45 82
6467 Schattdorf 044 - 2 80 22

Stanserhorn

Verbinden Sie Ihren Besuch am Jubiläumsschiessen mit einem Ausflug auf den höchsten und schönsten Gipfel von Ennetmoos. Abwechslungsreiche Fahrt mit der bald 100jährigen Old-Timerbahn. Heimeliges Bergrestaurant.

Gegen Vorweisen dieses Programmes erhalten die Schützen sowie ihre Familienangehörigen ab Freitag, 2. Juni 1989 bis Sonntagabend, 11. Juni 1989 das Retourbillett zur halben Taxe für Fr. 16.– (statt Fr. 32.–)

Telefon Stanserhornbahn 041 - 61 14 41
Telefon Restaurant Stanserhorn-Kulm 041 - 65 14 15

Gruss und Willkomm

Liebe Schützenkameraden

Die Schützengesellschaft Ennetmoos ist im Jahre 1839 gegründet worden. Das 150jährige Bestehen wollen wir im Jahr 1989 in bescheidenem Rahmen feiern.

Wir freuen uns, Euch geschätzte Schützenkameraden aus Anlass des 150. Geburtstages unseres Vereins zu unserem Jubiläumsschiessen herzlich einzuladen.
Wir werden uns glücklich schätzen, möglichst viele Schützinnen und Schützen zu diesem sportlichen Wettkampf und für unseren Verein einmaligen Ereignis willkommen zu heissen.
Wir haben uns bemüht ein gediegenes Kranzabzeichen zu schaffen, mit dem Sujet der Winkelriedkapelle auf dem Allweg, die dem heiligen Magnus geweiht ist.
Unser Jubiläum will die Schützengesellschaft Ennetmoos mit einer Feier am Sonntag, den 4. Juni begehen.
Dazu die Ausgabe einer Festschrift in Form einer Vereins-Chronik.

Wir freuen uns auf Ihren Besuch und wünschen «gut Schuss».

Schützengesellschaft Ennetmoos

Der OK-Präsident: Paul Matter	Der Präsident: Josef Liembd

Organisationskomitee

Präsident:	Matter Paul Burach, 6372 Ennetmoos, Telefon 61 10 36
Schiessleitung:	Liembd Josef Rübibachstrasse 19, 6372 Ennetmoos, Telefon 61 40 92
Festschrift:	von Holzen Paul Bergblick, 6372 Ennetmoos, Telefon 61 34 73
Finanzen:	Walker Peter Oedwil, 6372 Ennetmoos, Telefon 61 53 45
Aktuar:	Flury Sepp Kniri, 6370 Stans, Telefon 61 43 18

Radfahren
im Urlaub
gut für den Kreislauf
- und neues Erleben!

Natürlich mit Fahrrädern aus dem Fachgeschäft

SERVICE GARANTIE

G. Kaiser

Stans, Stansstaderstr. 15
Telephon 61 12 12
Velos - Motos - Rep.-Werkstatt

RESTAURANT GRUOB ENNETMOOS

BEI STANS
Telefon 041 - 61 64 34

Vom Patron selbst geführte,
kreative Küche
Erstklassige Fisch- und Saisonspezialitäten
Preisgünstige Tellergerichte
Geschäftsessen, Familienfeiern,
Vereinsanlässe bis 40 Pers.

Auf Ihren Besuch freuen sich
R. und M. Schwalbach und Mitarbeiter

Markus Waser Sanitäre Anlagen

Telefon 041 - 61 67 39
Langmattstr. 10
6372 Ennetmoos

Garantie
für fachmännische Arbeit

Auf ihn können Sie sich verlassen!

SSIV

ALFRED EMMENEGGER

Garage St. Jakob 6372 Ennetmoos
Telefon 041 G 61 52 13 P 61 31 38

Mechanische- und Servicearbeiten aller Marken.
Carosserie, Rost- und Unfallreparaturen.
Handel mit Neu- und Occasionswagen. – Pneu aller Grössen.

FAHNEN / MASTEN
FLAGGEN / WIMPEL
VEREINS-AUSZEICHNUNGEN
SCHALEN/GLÄSER/KERAMIK
MEDAILLEN/POKALE
FILIGRANGLAS AG
AUSSTELLUNG - KANALSTR. 13
WAPPENSCHEIBEN
WERBEARTIKEL
041 / 61 22 34/35
6362 STANSSTAD

Bei uns kaufen Sie besser – bequemer – billiger

Getränke Markt Lussi

Stansstaderstrasse 63 · 6370 Stans · Tel. 61 12 20

DAS SPEZIALGESCHÄFT FÜR GETRÄNKE

Rentenanstalt

Gut Schuss wünscht Ihnen Ihr

Alfred Müller-Gnos, Versicherungs-Gesamtberatungen
Gruobstrasse 30, 6372 Ennetmoos

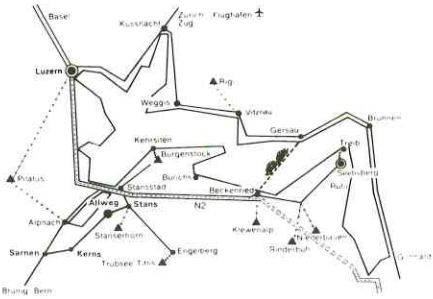

Der Gasthof Allweg liegt inmitten grüner Wiesen mit herrlicher Sicht auf See und Berge, zwei Autominuten oberhalb Stans.

Die ausgezeichnete Küche mit vielen Saison-Spezialitäten und der flotte Service sind weitherum bekannt.

– Saal für Bankette bis 200 Personen
– Gemütliches Restaurant
– Terrasse
– Zimmer mit fliessendem Kalt- und Warmwasser

P

Mit bester Empfehlung

die Wirtsleute
Rita Trachsel und Max Stüssi

Jubiläumsfeier

150 Jahre Schützengesellschaft Ennetmoos 1839–1989,
Sonntag, 4. Juni 1989

Tagesprogramm

08.30 Uhr	Besammlung der geladenen Ehrengäste beim Restaurant St. Jakob.
08.45 Uhr	Einzug in die Pfarrkirche mit Blasmusik Ennetmoos.
09.00 Uhr	Festgottesdienst in der Pfarrkirche Festprediger: Herr Pfarrer Walter Mathis Jodlermesse: Kirchenchor St. Jakob anschliessend Totenehrung und Kranzniederlegung.
10.15 Uhr	Volksapéro auf dem Schulhausplatz.
12.00 Uhr	Festbankett aller geladenen Gäste im Gasthof Allweg.
15.00 Uhr	Schluss des offiziellen Teils.

Zimmermann-Reinhard AG
eidg. dipl. Hafnermeister
Ofen- und Cheminéebau

6372 Ennetmoos
Telefon 041 - 61 77 66

6064 Kerns

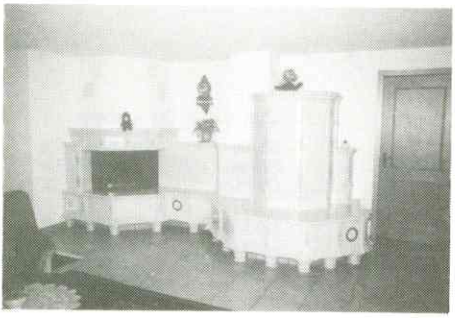

Wir lösen Ihr Heizproblem mit:

– Kachelofen neu oder antik
– Zentralheizungs-Kochherd
– Kombiherd
– Warmluft-Cheminée

Wer mit uns arbeitet, ist gut im Geschäft.

Eine dynamische Geschäftsbank zeichnet sich dadurch aus, dass sie sämtliche Dienstleistungen für Ihre Geschäfte bieten kann: Kredite für kleine wie grosse Vorhaben, in- und ausländischen Zahlungsverkehr, oder Geldanlage. Aber auch Personalvorsorge, Leasing und Exportfinanzierungen gehören zum täglichen Business der Kantonalbank. Wer zur Kantonalbank kommt, ist gut im Geschäft. Und auf dem besten Weg zum Erfolg.

Wer mit der Kantonalbank ins Geschäft steigt, kommt zu etwas.

Kommen Sie zur

Nidwaldner Kantonalbank

Staatsgarantie

Beckenried	64 13 45
Buochs	64 16 44
Ennetbürgen	64 21 51

Da kommen Sie zu etwas.

Stans	041 63 13 13
Börse	61 55 95
Devisen	61 48 96
Hergiswil	95 14 44
Länderpark	61 44 66
Stansstad	61 22 25
Wolfenschiessen	65 17 83

Mitglied des Verbandes schweizerischer Kantonalbanken

ROBERT FELDER AG 6372 ENNETMOOS

Innerschweizer Pferdemetzgerei

- Versand: Anruf heute – morgen Fleisch, fertig verpackt
- Engros-Verkauf
- Hausgemachte Trockenwürste
- Luftgetrocknetes- und geräuchertes Trockenfleisch
- Hauslieferdienst
- Prompte Restaurantbedienung

Ladenöffnungszeiten: Di–Fr 08.00–12.00, 13.30–18.30 Uhr
Sa 08.00–12.00, 13.30–16.00 Uhr
Montag geschlossen

Für tel. Bestellungen: 041 - 61 48 71
Wenn keine Antwort 041 - 61 62 36

MIWE AG

Rübibachstrasse 2
CH-6372 Ennetmoos
Telefon 041 - 61 33 22

- Decken und Täfer in allen Holzarten
- Türen und Einbauschränke
- Stilmöbel
- Restauration alter Möbel
- Reparatur-Service
- Möbelhandel direkt ab Fabrik

Elektronische Anlagen und Projektierungen Ennetmoos

bw barmettler

- Um- und Neubauten
- Telefoninstallationen
- Reparaturen (auch in Steuerungsanlagen)
- Modern eingerichteter Servicewagen steht zur Verfügung

Telefon 041 - 61 24 30

Schiessprogramm

Waffen:	Alle Waffen
Scheiben:	El. Trefferanzeigen: 6 Handzeigen: 8
Probeschüsse:	2 (A5 oder A10), Übergang auf beide Stiche gestattet.

Gruppenstich

Trefferfeld:	Scheibe A5
Schusszahl:	5 Schüsse Einzelfeuer 3 Schüsse Seriefeuer in 60 Sekunden ab 1. Schuss. Der beste Tiefschuss in der Serie wird in 100er Wertung gedruckt, respektiv gezeigt.
Stellung:	Freie Waffen nicht liegend. Karabiner liegend freihändig. Sturmgewehr ab Mittelstütze. Veteranen können unter Verzicht auf die Auszeichnungs-Vergünstigung mit Karabiner liegend aufgelegt oder mit freier Waffe liegend freihändig schiessen. Waffenart und Stellung müssen auf dem Standblatt angekreuzt werden.
Doppel:	Fr. 16.– inklusiv Munition und Probeschüsse.
Auszeichnung:	Kranzabzeichen oder Kranzkarte im Wert von Fr. 8.– ab 35 Punkten. Veteranen ohne Stellungserleichterung sowie Damen und Junioren ab 34 Punkten. Visum ab 34 Punkten.
Besondere Bestimmungen:	Der Gruppenstich ist für alle Schützen obligatorisch.

Gruppenwettkampf

Teilnahme:	5 Schützen einer Sektion bilden eine Gruppe. Eine Sektion kann beliebig mehrere Gruppen stellen.
Gruppendoppel:	Fr. 30.–. Dieser ist bei der Anmeldung auf Konto 60 - 1157-0 EKN Bank in Nidwalden, Ennetmoos zugunsten der Schützengesellschaft Ennetmoos einzuzahlen.
Rangordnung:	Das Total der 5 Einzelresultate bestimmt den Rang. Bei Gleichheit entscheiden: 1. die besseren Einzelresultate. 2. das Total der 5 Tiefschüsse in 100er Wertung.
Gabensatz:	100% des Doppelgeldes, evtl. Differenzbeträge aus dem Barauszahlungsstich an 60% der teilnehmenden Gruppen 1. Rang mindestens Fr. 250.– in Bar letzte Gabe Fr. 10.– in Bar.
Mutationen:	Angemeldete, aber am Schiessen verhinderte Schützen können ersetzt werden. Die Mutationen müssen vorgängig des Schiessens auf dem Schiessbüro gemeldet werden.

Jubiläumsstich

Trefferfeld: Scheibe A 10
Schusszahl: 3 Schüsse Einzelfeuer
3 Schüsse Seriefeuer in 60 Sekunden ab 1. Schuss

Stellung: wie Gruppenstich

Doppel: Fr. 12.– inklusiv Munition

Auszeichnung: keine, Visum ab 51 Punkten

Barauszahlung: nur während der Dauer des Festes.

Freie Waffen/Kar.	Punkte	Sturmgewehr
Fr. 80.–	60	Fr. 100.–
Fr. 70.–	59	Fr. 80.–
Fr. 45.–	58	Fr. 60.–
Fr. 30.–	57	Fr. 40.–
Fr. 20.–	56	Fr. 30.–
Fr. 15.–	55	Fr. 20.–
Fr. 12.–	54	Fr. 15.–
Fr. 10.–	53	Fr. 12.–
Fr. 6.–	52	Fr. 10.–
	51	Fr. 6.–

Beträgt die Auszahlung nicht mindestens 70% des Doppelgeldes, wird der Differenzbetrag dem Gruppenwettkampf zugewiesen.

Festsieger-Konkurrenz

Spezialgaben:

Kategorie A freie Waffen und Karabiner	3 Treichel, Fr. 1100.–
Kategorie B Sturmgewehr	3 Treichel, Fr. 1100.–
Junioren	1 Treichel, Fr. 300.–
	1 Goldvreneli
	1 Wetterstation
Damen	1 Goldvreneli
Bester Ennetmooser Jungschütze	1 Zinnbecher

Der gleiche Schütze kann nur eine Spezialgabe gewinnen. Die Verteilung geht nach obiger Reihenfolge. Die Gewinner der Spezialpreise werden persönlich benachrichtigt.

Rangierung: Für die Rangierung der Spezialgaben-Wertung werden die Resultate Gruppen- und Jubiläumsstich zusammengezählt.
Bei Gleichheit entscheiden:
– das Resultat Gruppenstich
– die besseren Tiefschüsse im Jubiläumsstich
– das höhere Alter

ODERMATT GUIDO

Keramische Wand- und Bodenbeläge

Hinter-Graben, 6383 Dallenwil
Telefon 65 24 33

Schreinerei und Montagen

Erwin Bockstaller

Wir empfehlen uns für Bauschreinerei, Reparaturen und Umbauten sowie Montagen.

Talstrasse 6, 6372 Ennetmoos, Telefon 041 - 61 43 83

RESTAURANT ST. JAKOB

Meinen werten Schützinnen und Schützen empfiehlt sich bestens

Restaurant St. Jakob Ennetmoos

H.+G. Zimmermann-Zemp Telefon 041 - 61 12 36

AKTIV-SCHÜTZE

Grosse St Jakober-Kilbi, 17. Juni ab 20.00 Uhr
Mit dem bekannten Muschumi Quintett.

André Imfeld-Bürgi
Weichkäserei Windleten AG
6372 Ennetmoos
Telefon 61 54 23

empfiehlt aus eigener Fabrikation

Nidwaldner Raclette und Weichkäse

Allgemeine Bestimmungen

Teilnahme:	Alle dem SSV angehörenden Sektionen sind teilnahmeberechigt.
Anmeldung und Schiessplan Versand:	mit Gruppenkarte an: Liembd Peter vorder Bieli, 6372 Ennetmoos, Telefon 041 -61 60 57. Anmeldeschluss: ist der 28. Mai 1989. Nachmeldungen: Während dem Schiessbetrieb telefonisch an: Schützenhaus Ennetmoos, Telefon 041 - 61 49 80
Rangeur:	Die gewünschten Schiesszeiten werden soweit als möglich in der Reihenfolge des Anmeldeeinganges zugeteilt. Für nicht angemeldete Schützen gilt die Reihenfolge der auf dem Warnerpult aufgelegten Standblätter. Wenn nach der schriftlichen Anmeldung die gewünschte Schiesszeit akzeptiert ist, erfolgt keine schriftliche Bestätigung.
Standblätter	Die Standblätter und die Munition ist auf dem Schiessplatz zu beziehen. Die Hülsen bleiben Eigentum des Veranstalters.
Waffen:	Nicht gesicherte oder geladene Waffen werden eingezogen. Waffenstörungen gehen zu lasten des Schützen, ausgenommen Materialbruch. Für verlorene oder entwendete Waffen und Utensilien wird keine Haftung übernommen.
Versicherung:	Sämtliche Schützen und Funktionäre sind während der Dauer des Schiessens bei der USS nach deren Bestimmungen versichert. Die Versicherten verzichten zum vornherein gegenüber dem Schiessunternehmen und deren Organe auf alle Ansprüche, welche von der USS nicht gedeckt werden.
Beschwerden:	Jeder Teilnehmer anerkannt die in diesem Schiessplan enthaltenen Bestimmmungen. Im übrigen gelten die Vorschriften des SSV. Beschwerden, die den Schiessbetrieb betreffen, erledigt das Schiesskomitee. Gegen diesen Entscheid kann der Beschwerdeführer innnert 10 Tagen schriftlich an den Vorstand der KSG Nidwalden rekurieren. Dieser Entscheid ist entgültig.
Genehmigung:	Dieser Schiessplan wurde genehmigt: 24. Juli 1988.

Schützengesellschaft Ennetmoos
Der Präsident Schiesskomitee: Liembd Josef

Kantonalschützengesellschaft Nidwalden
Der Kantonalschützenmeister: Nufer Hans

Bauspenglerei – Kupferschmiede – Bedachungen

Sepp Wagner
Kägiswilerstrasse 6
6064 Kerns

Telefon 041 - 66 72 44

SEPP WAGNER

Bauspenglerei	Kupferschmiede	Bedachungen und Fassaden
Flachbedachungen	Handgetriebene	Dachservice
Blitzschutzanlagen	Kupferwaren	Kontrolle
Cheminéeverkleidungen	nach ihren	Dachreinigung
Reparaturdienst	Vorstellungen	Behebung von Frostschäden
		Reparaturservice für Bedachung und Blechgarnituren

Sepp Wagner vom Fach – für alle Spenglerarbeiten und fürs Dach

Autoro AG Luzern

Moosstrasse 4–10, 6003 Luzern, Telefon 041 - 23 44 88

Garage, Ersatzteillager, Tankstelle
Verkauf: Neu- und Occasionswagen

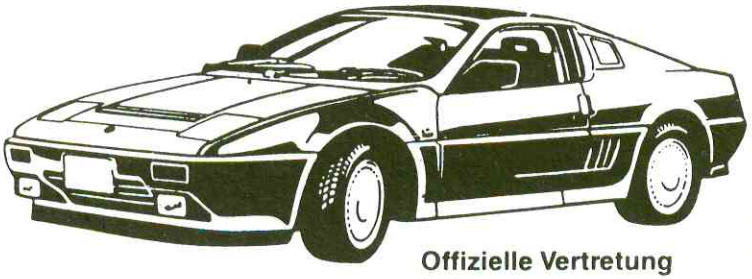

Offizielle Vertretung

Ihr Verkaufsberater ganz in der Nähe:

Josef Barmettler, Ennetmoos

Telefon 041 23 44 88
Privat 041 61 46 09

Haben Sie noch Wünsche an Ihre Umgebungs-gestaltung?

Qualitäts-Gartenbauartikel erfüllen
alle Bedürfnisse und bieten Ihnen:
- praktische, dauerhafte Lösungen
- unbegrenzte Gestaltungsmöglichkeiten
- eine Umgebung nach Ihrem Geschmack
- mehr Freude mit weniger Arbeit

Prüfen Sie unser vielfältiges Sortiment
für höchste Ansprüche in unseren dauernd geöffneten

GARTENBAU
AUSSTELLUNGEN

Müller-Steinag
Baustoff AG

■ **Rickenbach LU,** Tel. 045 51 01 22
■ **Rozloch NW,** Tel. 041 63 15 15

Landgasthof zum Sand

- Andreas-Hofer Stube für à la carte Essen
- Grosser Saal für Anlässe jeglicher Art
- Tenne-Bar mit Billardroom
- Schöne Sonnenterrasse
- Alle Zimmer mit Dusche/WC

H. + B. Arnold-Böbner
CH-6064 Kerns
Telefon 041 - 66 12 78

Treff ● der Gemütlichkeit

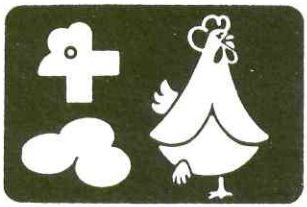

Für prompte Freiland- und Bodenhaltungseier sowie für Junghennen empfiehlt sich

A. Barmettler-Barmettler

Geflügelfarm Mittel-Aegerten
6372 Ennetmoos NW

Telefon 041 - 61 54 28

Josef Schleiss AG

Auto- + Baggerbetrieb
6370 Oberdorf-Stans

Eigene Aushubdeponien

Empfiehlt sich für sämtliche Aushubarbeit und Transporte

Telefon 041 - 61 43 33 P. Telefon 041 - 61 35 50 G

Donatorenliste: 150 Jahre Schützengesellschaft Ennetmoos

Politische Gemeinde	Ennetmoos	Fr. 380.–
Hans Diener, Hartsteinwerk AG	Kehrsiten	320.–
Nidwaldner Kanonalbank	Stans	300.–
Ürte-Korporationsverwaltung	Ennetmoos	250.–
Margrit und Mäni Waser, Post	Ennetmoos	250.–
Gipsunion AG, Werk	Ennetmoos	200.–
Bürgi AG, Bauunternehmung	Alpnach	200.–
Walter Gander, Schützenvater; Marie Christen, Schützenmutter	Ennetmoos	1 Goldvreneli
Guidali Hoch- und Tiefbau AG	Hergiswil	1 Goldvreneli
Godi Blättler Gartenbau AG	Hergiswil	150.–
Werner Zimmermann, Ehrenpräsident SG	Ennetmoos	100.–
Paul von Holzen, Ehrenpräsident SG	Ennetmoos	100.–
Christina Zimmermann, Ehrenmitglied	Ennetmoos	100.–
Anna Gander, Ehrenmitglied	Ennetmoos	100.–
Arnold Kaiser, Ehrenmitglied	Ennetmoos	100.–
Paul Scheuber, Ehrenmitglied	Hasle	100.–
Peter Barmettler, Ehrenmitglied	Morgarten	100.–
Walter Christen, Ehrenmitglied	Ennetmoos	100.–
Werner Kaiser, Ehrenmitglied	Ennetmoos	100.–
Paul Zumbühl, Ehrenmitglied	Ennetmoos	100.–
Georg Zimmermann, Restaurant St. Jakob	Ennetmoos	100.–
Albert Odermatt, Viehhandlung Pulverturm	Stans	100.–
Ernst Gisler Gasthaus Allmendhuisli	Stans	100.–
Jakober AG, Reinigungsdienst	Stans	100.–
Leo Durrer, Söhne AG, Bauunternehmung	Kerns	100.–
Peter Gander, Bauunternehmung	Stansstad	100.–
Garage Fluri AG	Stans	100.–
Josef Bünter, Fensterfabrik	Büren	100.–
Josef Odermatt, Spenglerei	Stans	100.–
Robert Achermann, Bauunternehmung	Ennetbürgen	100.–
Peter Barmettler jun., Molkerei	Morgarten	100.–
Fritz Marti AG, fm Futter	St. Gallen	100.–
Sepp Wagner, Spenglerei	Kerns	80.–
Guido Odermatt, Plattengeschäft	Stansstad	80.–
Wolfgang Meier, Gotthardlistrasse 20	Ennetmoos	70.–
Josef Liembd, Präsident SG	Ennetmoos	60.–
Peter Walker, Kassier SG	Ennetmoos	60.–
Gottfried von Holzen Knabenvogt SG	Ennetmoos	55.–
Paul Matter, Gemeinderat	Ennetmoos	50.–
Hans Filliger, Landrat	Ennetmoos	50.–
Bogenschützen	Ennetmoos	50.–
autospritzwerk emmenegger/sommerhalder	Ennetmoos	50.–
Fenster Imboden AG	Stans	50.–
EKN Bank Nidwalden	Stans	50.–
Eisen und Kohlen AG	Sursee	50.–
Meinrad Amstutz Regierungsrat	Stans	50.–
Anton Amstutz, Holzbau	Stans	50.–
Dr. V. Furrer, Rechtsanwalt	Stans	50.–
Mühle Burgholz	Oey-Diemtigen	50.–
Danzas AG	Zürich	50.–
Hans Röthlin, Baugeschäft	Kerns	50.–
Josef Gut AG, Brennstoffe	Stans	50.–
Gasthaus Winkelried, Familie Baggenstos	Stans	50.–
Josef Odermatt, Dorfstrasse 16	Buochs	50.–
DURR-ISO, Fenster	Kerns	50.–
Josef Businger, Malergeschäft	Stans	50.–
Hans Abri, Buchbinderei	Stans	50.–
Thade Wagner, San. Anlagen	Kerns	50.–
Jonas Lustenberger, Rengstrasse 33	Hergiswil	50.–
Henri Diserens, Seestrasse 109a	Hergiswil	50.–
Paul Hurschler Waffen/Munition	Stans	50.–
Holzbau Kayser AG	Stans	50.–
Alois Amstutz, Jungschützenleiter	Ennetmoos	Zinnbecher
Josef Windlin, Garage	Kerns	50.–
SPAG Bauunternehmung	Luzern	50.–
AC Alu-Car	Stans	50.–
Josef Achermann, San. Anlagen	Stans	50.–
Rossi Plattenbeläge AG	Stans	50.–

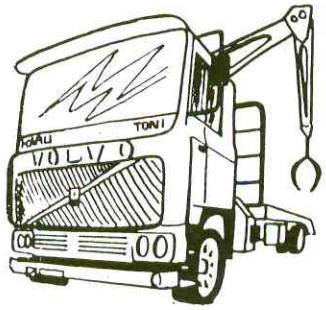

KARLI TONI

AUTOVERWERTUNG
ABSCHLEPPDIENST

WALDHEIM
6372 ENNETMOOS
TEL: 041 - 61 45 05
041 - 61 10 02

---

bruichsch ä Chuchi, ob chlii oder gross,
de muesch zum Blättler uf Ennetmoos.

Toni Blättler, eidg. dipl. Schreinermeister, 6372 Ennetmoos

Das Spitzenbier der Premiumklasse

EICHHOF
Braugold

EICHHOF BIER

STIMMUNG
Rozloch

DAS DANCING MIT HERZ
Rozloch

Restaurant Bar Dancing
Rozloch

GEMÜTLICHKEIT
Rozloch

GESELLIGKEIT
Rozloch

VERNÜNFTIGE PREISE
Rozloch

1.–15. Juni 1989

Moldauer Musikanten

gepflegte Unterhaltung aus der goldenen Stadt Prag

16.–30. Juni

Südtiroler Spitzbuam

Stimmung aus dem Südtirol

jeden Abend Tanz ab 20.30–02.00 Uhr
Samstagnachmittag Tanz ab 16.00–18.00 Uhr
Sonntagnachmittag Tanz ab 15.00–18.00 Uhr
Wir freuen uns auf Ihren Besuch. Reservationen erwünscht: Telefon 041 - 61 22 62

Familie Berner, Restaurant Rozloch, Stansstad
Autobahnausfahrt N2 Stans-Nord direkt am Alpnachersee

Jugendliche
Brosche.
Aktuelles Design.
Vergoldet.
Oxidiert mit
Zirkon.

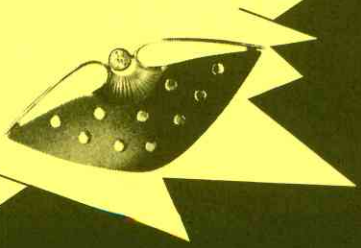

Goldschmitte Stans
Brigitta
Achermann-Müller
Schmiedgasse 1
Tel. 041 - 61 52 07

GOLDSCHMITTE

Schreuber ASW

Wir wünschen "guet Schuss"

EKN

BANK IN NIDWALDEN

■ STANS ■ HERGISWIL ■ BECKENRIED ■ ENNETMOOS ■